

## SELVITYS KORVAUSVAATIMUKSEEN

Vaurioituneen auton rekisterinumero		Muu vaurio	autovahinko
Korvausvaatimuksen esittäjän nimi			
Tapahtumapäivä	18.02.2022	Kello	
Tapahtumapaikka	Peltolamminkatu Pähkinämäenkatu		
Hoitovelvollisuus	Tampereen kaupunki		
Korvausvelvollisuus	Tampereen kaupunki		

Hei! Autostani hajosi 2 pohjapanssaria 18.2. päivällä ajaessani kuvassa näkyvään peltolamminkadun ja pähkinämäenkadun mutkaan huonon auroituksen takia, mutka oli todella loskainen ja lumimonttuinen ja pohja pamahti niin pahasti maahan että panssarit hajosivat totaalisesti joka johti siihen että konehuone ja laatikon ympäristö täyttyivät lumesta jotka sitten jäättyivät sisälle estäen laatikon toiminnan viikonlopun aikana joka johti auton hinaukseen korjaamolle maanantaina, korjaamo sulatti auton jonka jälkeen auto toimi normaalisti mutta pohjapanssarien vaihtotyölle on hinta arvioksi annettu 380 euroa jonka haluaisin että korvaatte. Alla google maps kuva risteyksestä, en paikanpäältä saanut kuvaa kun en tajunnut kuinka pahasti pohjapanssari hajosi ennenkuin olin jo kerennyt ajamaan pitkän matkaa kohti kotia jolloin keskityin vain kotiin pääsemiseen ettei auto hajoa enempää.

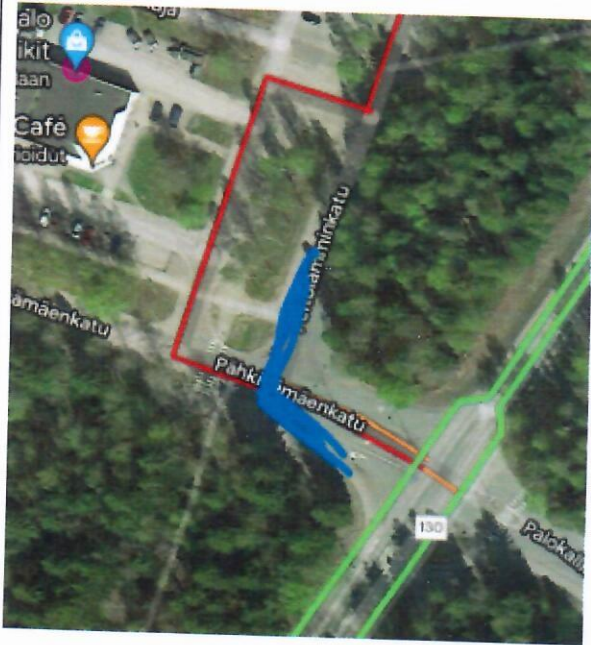

Liitteet: säätilasto, auroustiedot

	Päiväys	23.2.2022 Tampere

Etsi ajoneuvoja ja sijainteja



→ Takaisin vanhaan versioon

Opaista minua



Jukka Haapaniemi

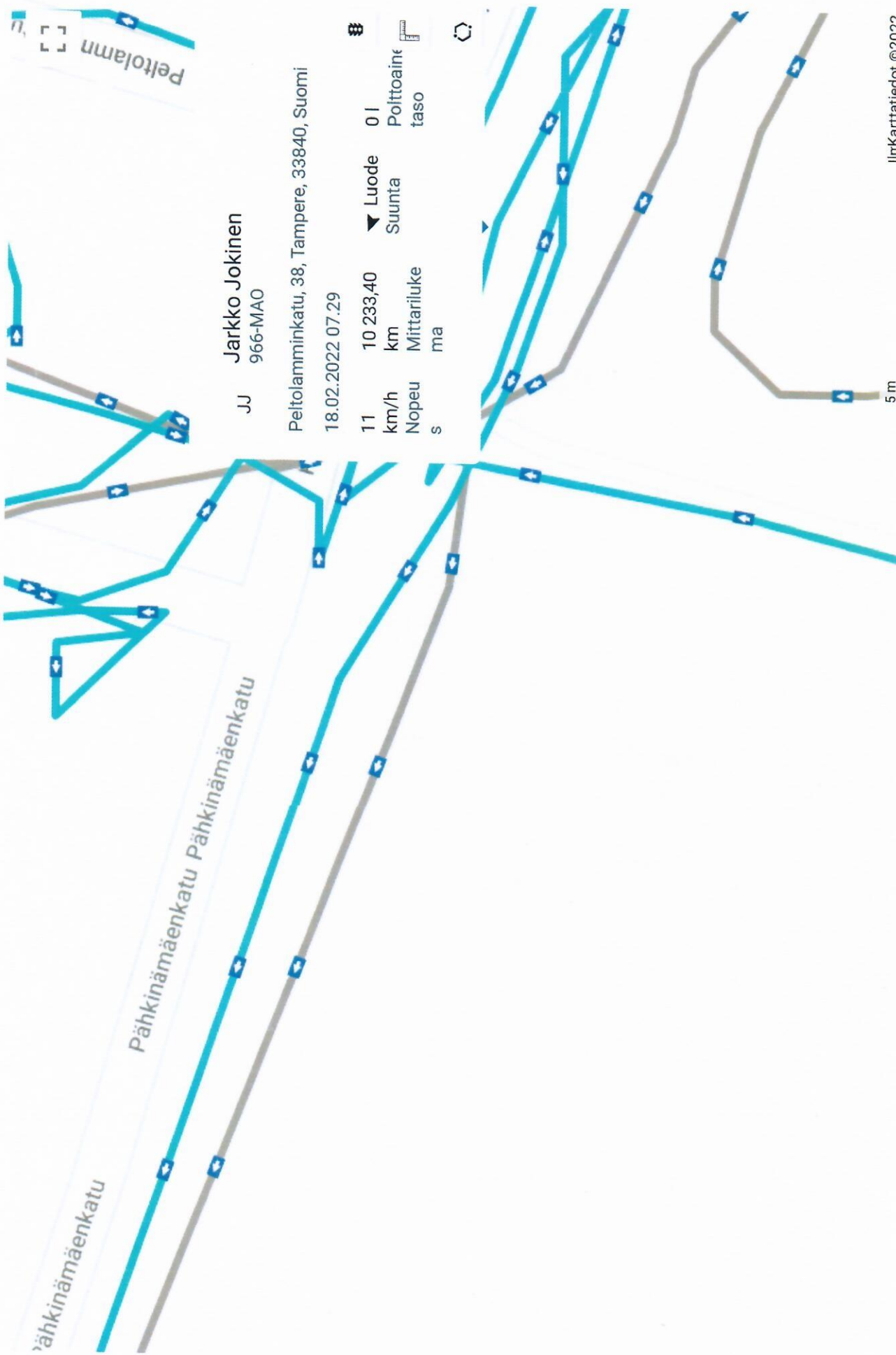

Etsi ajoneuvoja ja sijainteja



→ Takaisin vanhaan versioon

Opasta minua



Jukka Haapaniemi

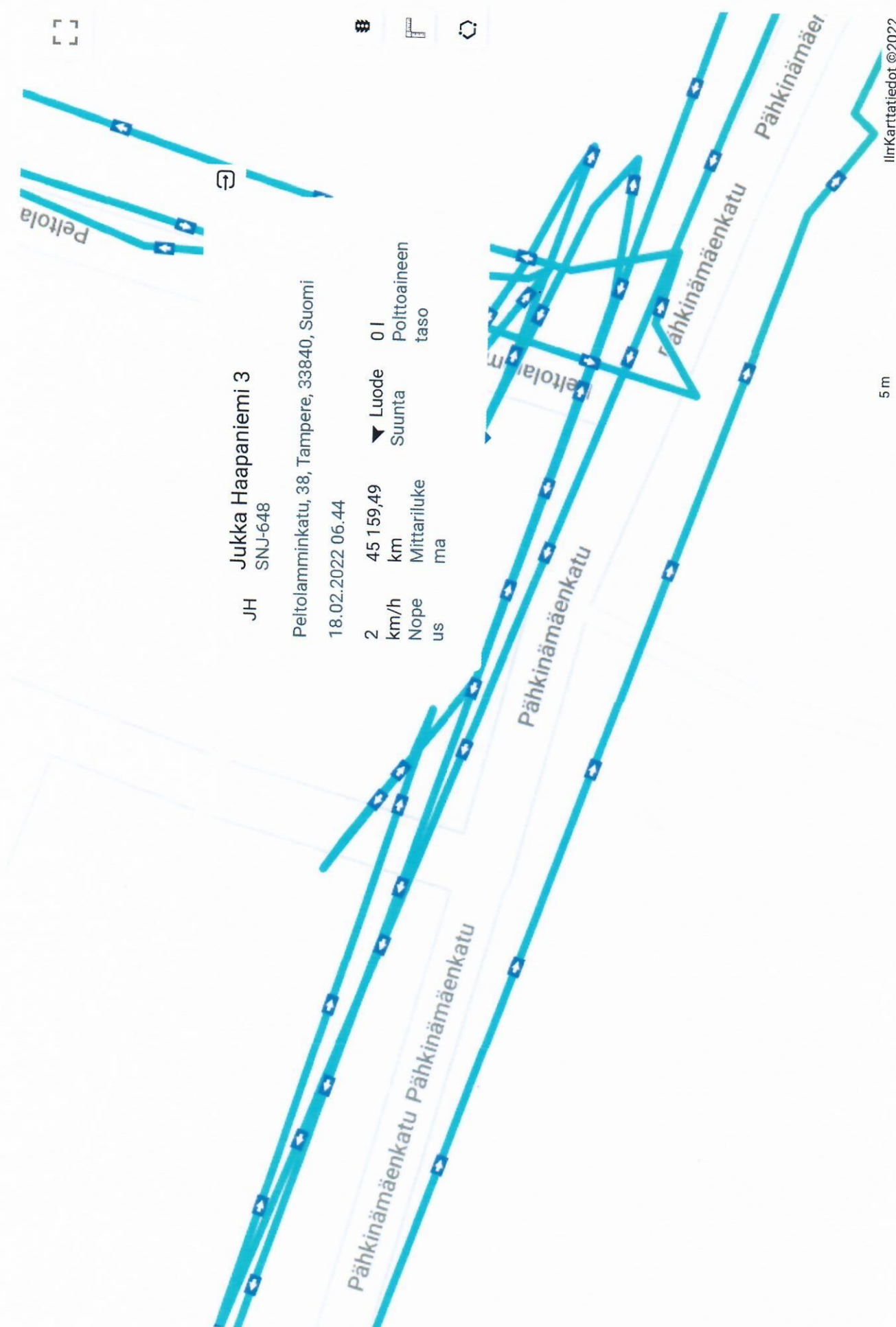



2022-02-09 06:00	-4.7	0	3.00	210	92	1000.7
2022-02-09 09:00	-3.2	0	4.00	190	93	999.2
2022-02-09 12:00	-1.1	100	6.00	220	93	997.0
2022-02-09 15:00	0.6	100	5.00	210	94	994.6
2022-02-09 18:00	0.4	100	4.00	230	96	992.5
2022-02-09 21:00	0.4	88	4.00	270	95	993.5
2022-02-10 00:00	-0.8	100	3.00	210	98	994.7
2022-02-10 03:00	-2.3	0	5.00	230	94	995.3
2022-02-10 06:00	-3.1	13	6.00	220	91	994.3
2022-02-10 09:00	-2.4	88	6.00	220	91	994.6
2022-02-10 12:00	0.0	13	7.00	240	83	994.6
2022-02-10 15:00	-0.9	0	4.00	230	85	995.5
2022-02-10 18:00	-2.9	0	6.00	240	90	996.3
2022-02-10 21:00	-6.4	13	5.00	230	89	997.7
2022-02-11 00:00	-7.4	0	1.00	190	97	998.6
2022-02-11 03:00	-7.8	0	4.00	230	93	999.6
2022-02-11 06:00	-5.9	13	4.00	260	97	1001.0
2022-02-11 09:00	-4.1	0	4.00	260	88	1003.0
2022-02-11 12:00	-1.9	50	6.00	280	73	1004.9
2022-02-11 15:00	-2.9	13	4.00	270	75	1006.9
2022-02-11 18:00	-5.9	0	3.00	240	89	1008.7
2022-02-11 21:00	-8.2	0	5.00	240	91	1010.5
2022-02-12 00:00	-10.7	0	3.00	230	94	1010.6
2022-02-12 03:00	-6.8	13	4.00	220	88	1009.1
2022-02-12 06:00	-5.4	13	4.00	200	86	1007.9
2022-02-12 09:00	-2.1	88	6.00	240	84	1007.3
2022-02-12 12:00	-0.4	75	7.00	240	81	1007.0
2022-02-12 15:00	-1.4	63	5.00	240	84	1007.8
2022-02-12 18:00	-3.1	88	4.00	250	92	1008.5
2022-02-12 21:00	-1.8	100	4.00	210	94	1008.9
2022-02-13 00:00	-0.1	100	4.00	200	96	1008.0
2022-02-13 03:00	-0.2	100	5.00	200	99	1005.7
2022-02-13 06:00	0.0	100	6.00	200	99	1003.0
2022-02-13 09:00	-0.1	100	5.00	200	96	1000.6
2022-02-13 12:00	0.1	100	6.00	210	97	998.3
2022-02-13 15:00	0.5	100	6.00	210	96	997.3
2022-02-13 18:00	1.0	100	6.00	210	95	996.6
2022-02-13 21:00	1.3	100	6.00	220	94	996.5
2022-02-14 00:00	1.7	100	6.00	220	96	997.4
2022-02-14 03:00	1.7	100	6.00	220	97	997.5
2022-02-14 06:00	1.3	100	4.00	200	99	997.6
2022-02-14 09:00	0.5	100	4.00	200	98	998.1
2022-02-14 12:00	0.5	100	3.00	190	98	998.1
2022-02-14 15:00	0.3	100	3.00	180	98	997.8
2022-02-14 18:00	0.2	100	2.00	190	99	998.6
2022-02-14 21:00	0.0	100	1.00	170	99	999.8
2022-02-15 00:00	0.1	100	1.00	170	99	1000.6
2022-02-15 03:00	0.1	100	2.00	120	98	1000.5
2022-02-15 06:00	0.4	100	2.00	140	99	1000.5
2022-02-15 09:00	1.4	100	3.00	170	100	1000.6
2022-02-15 12:00	1.9	100	4.00	180	100	999.8
2022-02-15 15:00	1.5	100	5.00	170	97	998.2
2022-02-15 18:00	0.9	100	6.00	170	100	996.9
2022-02-15 21:00	1.2	100	5.00	200	97	995.7
2022-02-16 00:00	1.7	100	4.00	209	97	996.1
2022-02-16 03:00	1.0	100	4.00	210	93	996.5
2022-02-16 06:00	0.6	100	4.00	190	94	996.5
2022-02-16 09:00	1.1	100	5.00	170	94	995.2
2022-02-16 12:00	1.6	100	5.00	140	92	991.7
2022-02-16 15:00	0.6	100	6.00	140	96	987.5
2022-02-16 18:00	0.6	100	4.00	170	97	985.6
2022-02-16 21:00	0.3	100	3.00	150	97	983.1
2022-02-17 00:00	0.2	88	4.00	110	99	979.2
2022-02-17 03:00	0.1	100	5.00	70	97	974.0
2022-02-17 06:00	-0.1	100	5.00	60	97	969.8
2022-02-17 09:00	0.0	100	4.00	50	96	966.8
2022-02-17 12:00	0.0	100	3.00	20	99	965.1
2022-02-17 15:00	0.0	100	4.00	350	99	964.5
2022-02-17 18:00	-0.5	100	5.00	330	100	965.2
2022-02-17 21:00	-1.3	100	6.00	310	96	967.3

2022-02-18 00:00	-2.6	100	6.00	300	94	970.6
2022-02-18 03:00	-3.6	100	6.00	290	91	973.9
2022-02-18 06:00	-3.3	100	5.00	270	90	976.2
2022-02-18 09:00	-3.2	100	7.00	270	83	977.8
2022-02-18 12:00	-3.0	100	7.00	270	76	979.9
2022-02-18 15:00	-3.1	88	5.00	270	75	981.0
2022-02-18 18:00	-4.4	88	6.00	240	79	982.1
2022-02-18 21:00	-7.0	0	2.00	220	94	982.3
2022-02-19 00:00	-4.9	100	3.00	190	89	981.9
2022-02-19 03:00	-5.8	88	2.00	60	96	980.2
2022-02-19 06:00	-7.0	75	2.00	50	95	979.5
2022-02-19 09:00	-5.4	100	2.00	30	97	980.3
2022-02-19 12:00	-3.3	63	2.00	350	90	982.0
2022-02-19 15:00	-3.9	88	3.00	300	81	984.4
2022-02-19 18:00	-4.5	88	3.00	280	81	987.2
2022-02-19 21:00	-3.8	100	3.00	260	92	988.8
2022-02-20 00:00	-2.6	88	3.00	250	94	990.0
2022-02-20 03:00	-2.2	88	4.00	230	95	990.5
2022-02-20 06:00	-2.9	100	3.00	230	98	990.7
2022-02-20 09:00	-2.9	100	3.00	210	99	991.4
2022-02-20 12:00	-2.2	100	3.00	210	94	991.7
2022-02-20 15:00	-2.4	75	2.00	200	90	991.7
2022-02-20 18:00	-4.0	100	4.00	190	88	991.6
2022-02-20 21:00	-4.6	100	2.00	150	92	991.3
2022-02-21 00:00	-4.1	100	3.00	170	96	990.5
2022-02-21 03:00	-4.0	100	3.00	120	87	989.3
2022-02-21 06:00	-3.9	88	3.00	100	85	987.9
2022-02-21 09:00	-3.3	88	8.00	110	78	986.4
2022-02-21 12:00	-2.7	88	8.00	80	84	984.9
2022-02-21 15:00	-2.7	100	8.00	70	85	983.6
2022-02-21 18:00	-3.1	100	8.00	60	91	983.9
2022-02-21 21:00	-2.9	100	8.00	40	90	983.9
2022-02-22 00:00	-4.0	100	6.00	30	87	985.4
2022-02-22 03:00	-4.6	100	6.00	30	86	987.4
2022-02-22 06:00	-5.3	100	5.00	10	89	990.2
2022-02-22 09:00	-5.3	100	5.00	10	82	992.2
2022-02-22 12:00	-4.5	100	4.00	350	77	995.2
2022-02-22 15:00	-6.4	0	3.00	350	78	997.8
2022-02-22 18:00	-9.8	0	2.00	340	84	1000.5
2022-02-22 21:00	-14.7	0	1.00	340	88	1002.5
2022-02-23 00:00	-18.5	0	1.00	100	86	1004.3
2022-02-23 03:00	-20.5	0	1.00	160	84	1005.2
2022-02-23 06:00	-20.7	50	1.00	240	81	1006.4
2022-02-23 09:00	-14.2	13	0.00	210	85	1007.9
2022-02-23 12:00	-8.4	75	2.00	180	78	1008.7
2022-02-23 15:00	-6.3	88	3.00	160	83	1009.2
2022-02-23 18:00	-6.7	13	4.00	170	87	1008.8
2022-02-23 21:00	-3.9	100	4.00	170	86	1006.4
2022-02-24 00:00	-0.7	100	7.00	200	92	1004.4